MAGNI
TELESCOPIC HANDLERS

Maximale Hubhöhe: 25,76 m
Max. Reichweite: 21,90 m
Hydrostatisches Getriebe mit elektronischer Steuerung
Automatischer Niveauausgleich
Scherenstützer

RTH5.26S

REV05

www.magnideutschland.de

360 ° abgestützt mit Palettengabeln

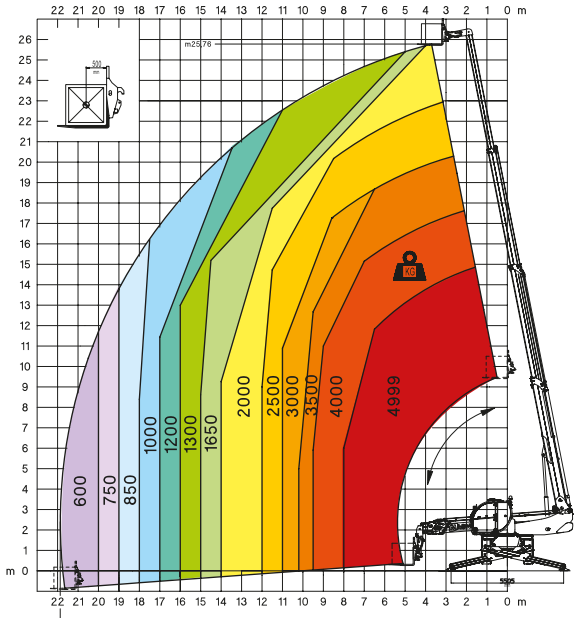

Frontal auf Reifen mit Palettengabeln

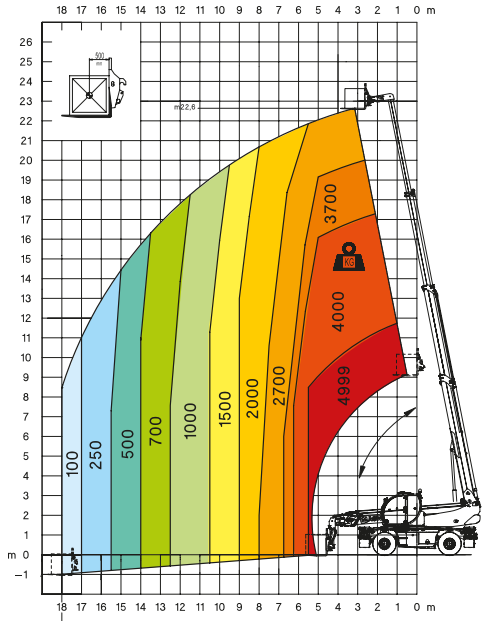

W 3,5

seilwinde 3,5 ton

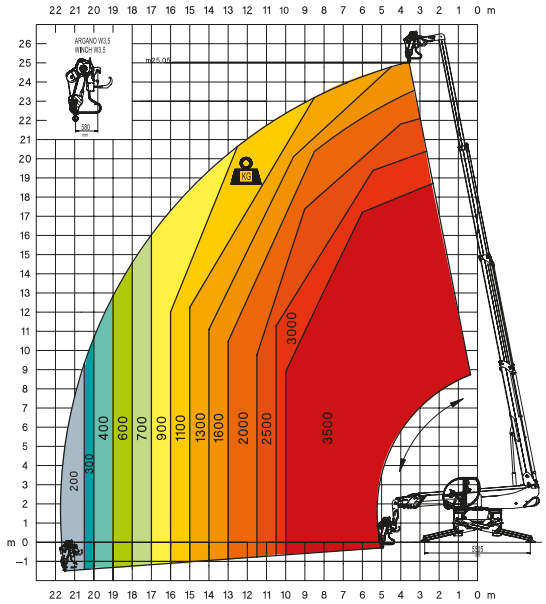

W 5

seilwinde 5 ton

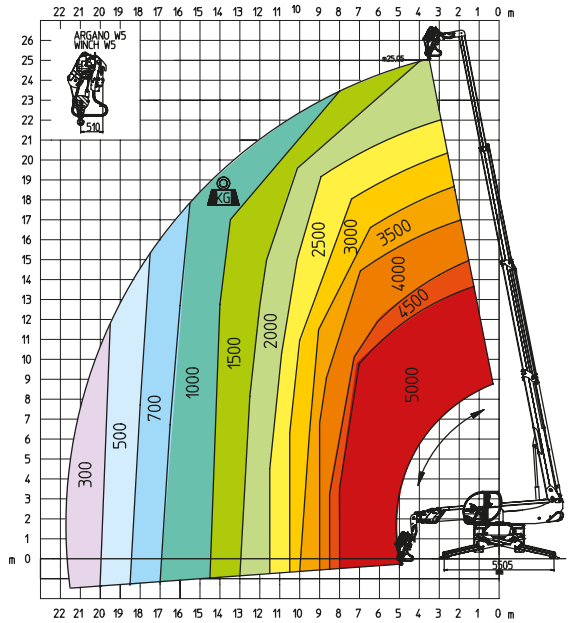

JW 800

jib gittermastwinde 800

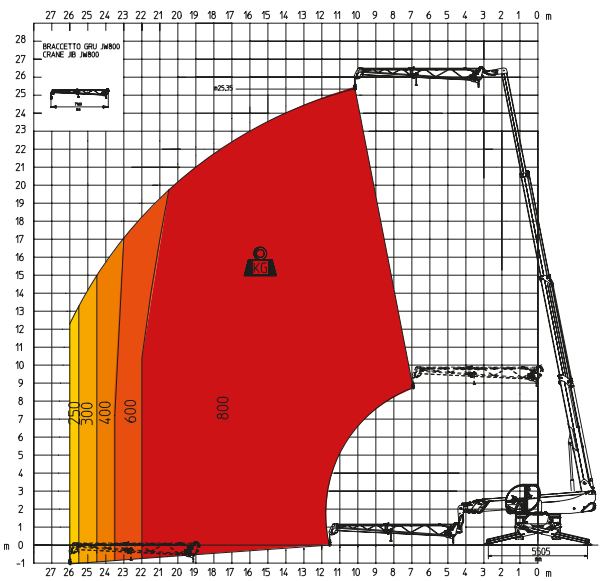

JW 1500

jib gittermastwinde 1.500

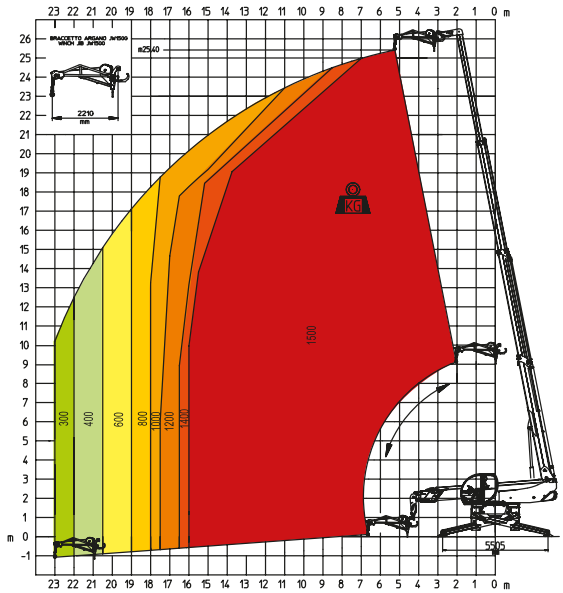

JW 2000
jib gittermastwinde 2.000

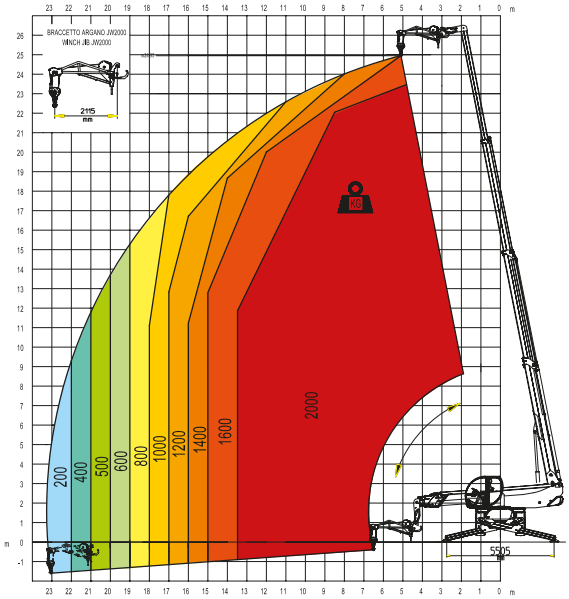

REP 2-4,5
drehbarer ausschiebbarer arbeitskorb 500kg

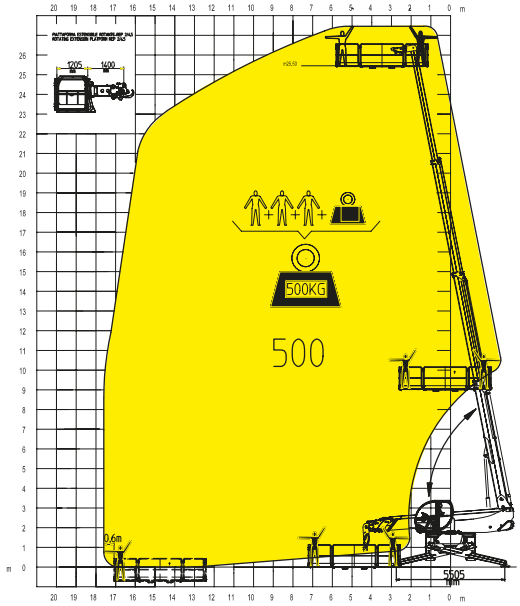

REP 10.2-4,7
drehbarer ausschiebbarer arbeitskorb 1000kg

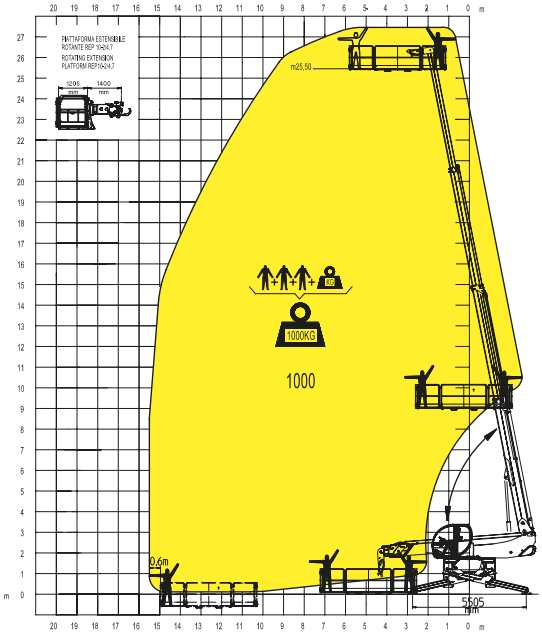

TP 2.10
Teleskopierbarer Arbeitskorb TP 2.10

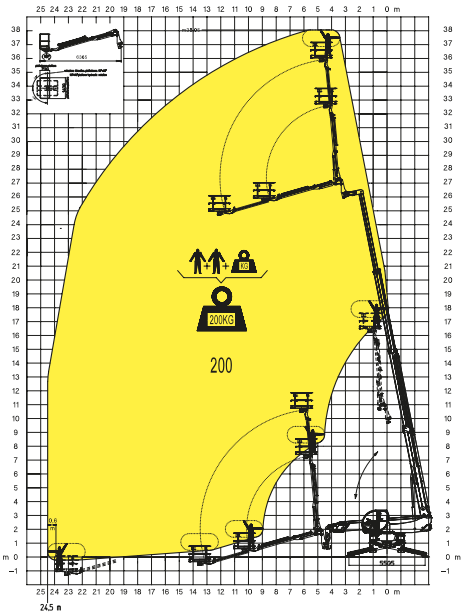

TP O-U
teleskopierbarer arbeitskorb positiv-negatif mit 340° rotation

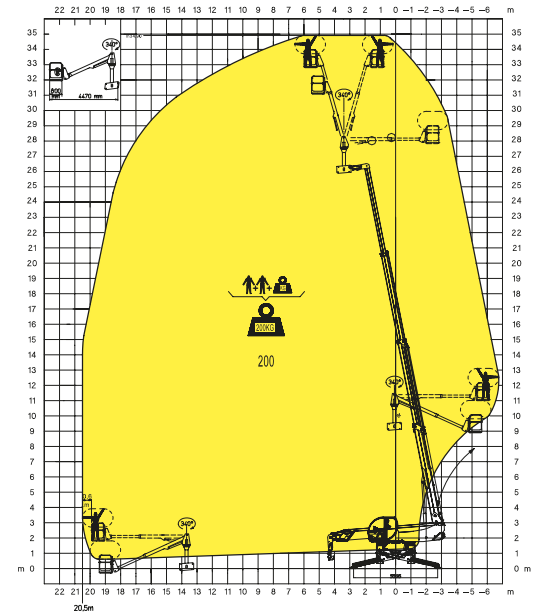

TP O-U
teleskopierbarer arbeitskorb positiv-negatif mit 340° rotation

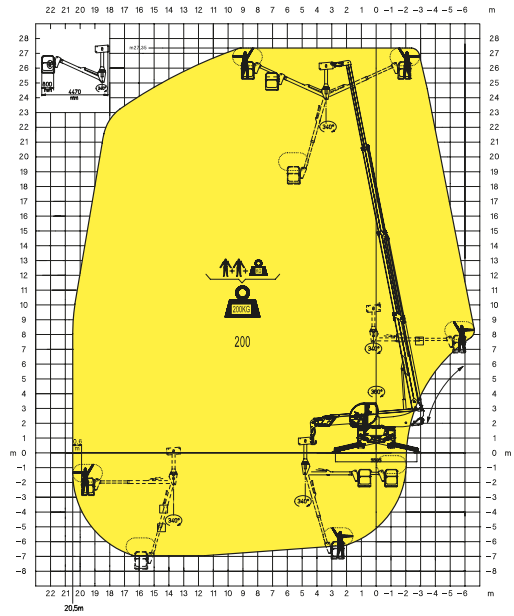

RTH5.26S

MASCHINEN BEZEICHNUNG	Drehbarer Teleskopstapler	RTH 5.26 S			
	Maximale Hubkraft	4.999 kg (Schwerpunkt 500 mm)			
	Maximale Hubhöhe	25,76 m			
MOTOR - MERCEDES	Modell	**Mercedes OM 934 LA Stage IV**		**Mercedes OM 904 LA Stage 3A**	
	Nennleistung	129 kW - 175 PS bei 2.200 U/min		129 kW - 175 PS bei 2.200 U/min	
	Max. Drehmoment	750 Nm bei 1.200-1.600 U/min		675 Nm bei 1.200-1.600 U/min	
	Hubraum	5,13 l		4,25 l	
	Zylinderzahl	4 in Reihe		4 in Reihe	
	Kraftstoffsystem	Turbodiesel mit direkter Einspritzung			
	Kühlanlage	Wasser-Ladeluftkühler			
MOTOR - JCB	Modell	**JCB ECOMAX stage IV i**		**JCB DIESELMAX stage 3A**	
	Nennleistung	108 kW - 146 PS bei 2.200 U/min		108 kW - 146 PS bei 2.200 U/min	
	Max. Drehmoment	560 bei 1.500 U/min		550 bei 1.500 U/min	
	Hubraum	4.765		4.399	
	Zylinderzahl	4		4	
	Kraftstoffsystem	Turbodiesel mit direkter Einspritzung		Turbodiesel mit direkter Einspritzung	
	Kühlanlage	Wasser-Ladeluftkühler		Wasser-Ladeluftkühler	
ANTRIEB	Typ	Hydrostatisch			
	Modell	Bosch – Rexroth			
	Max. Druck	500 bar			
	Fördervolumina	Verstellpumpe mit elektronischer Steuerung. Verstellmotor			
	Schaltgetriebe	Dropbox-Getriebe mit 2 Gängen Vor- und rückwärts			
ACHSEN UND BREMSEN	Typ	Achsen mit Planetantrieb			
	Hinterachse	Lenkende Pendelachse mit hydraulischer Sperre			
	Vorderachse	Lenkende Pendelachse mit automatischem Niveauausgleich +/- 10°			
	Betriebsbremse	Mehrscheiben-Ölbadbremse mit hydraulischer Betätigung auf jeder Achse			
	Feststellbremse	Hydraulisch mit negativer Wirkung			
	Reifengröße	445/65 R 22,5			
LEISTUNGEN	Max. Fahrgeschwindigkeit	41 km/h			
	Max. Zugkraft am Haken	80 kN			
	Steigfähigkeit	42%			
	Lenkradius (an den Gabeln)	6.480 mm			
GEWICHTE	Gesamtgewicht im leeren Zustand	20.050 kg			
	Vorn im leeren Zustand (Arm eingefahren und gesenkt)	9.050 kg			
	Hinten im leeren Zustand (Arm eingefahren und gesenkt)	11.000 kg			
TANK- UND ANLAGENINHALT		**Deutz stage IV**	**Deutz stage3A**	**JCB stage IV i**	**JCB stage 3A**
	Dieselkraftstoff	180 l	180 l	200 l	200 l
	AdBlue	40 l	n.a.	n.a.	n.a.
	Hydraulisches Öl	220 l	220 l	210 l	210 l
	Motoröl	20,5 l	20,5 l	14 l	14 l
	Kühlflüssigkeit	36 l	36 l	24 l	24 l
HYDRAULIKANLAGE FÜR BEWEGUNGEN	Max. Betriebsdruck	350 bar			
	Anlagentyp	Load sensing			
	Betriebspumpe	Bosch Rexroth - Verstellpumpe			
	Steuergerät für Arm- und Oberwagenbewegungen	Danfoss - Elektroproportionale Steuergeräte SIL2			
	Steuergerät für Stabilisatoren	Bosch Rexroth - Elektrohydraulische Aktuatoren			
	Bewegungssteuerung	2 Joysticks Danfoss mit Dual-Achse mit Totmanneinrichtung - Steuerung mit CAN Bus Technologie			
NORMEN KONFORMITÄT	EN 13849: Sicherheitsnorm aller Steuerungen der Maschine EN 13000: Standardnorm für Hydraulikkrane EN 280: Standardnorm für Arbeitsbühnen FOPS/ROPS 97/68/EG: Abgasnorm				

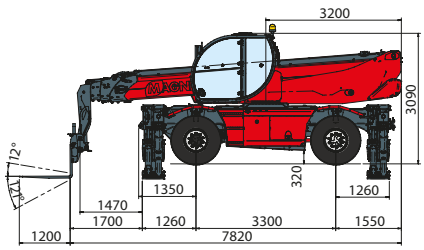

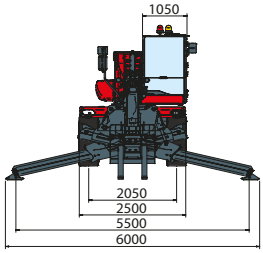

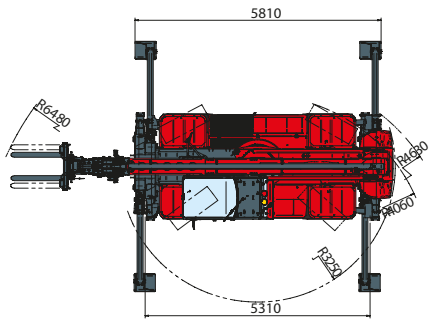

Die im Werbematerial enthaltenen Angaben gelten nur als Richtlinie.
Magni TH behält sich das Recht vor, seine Modelle und deren technische Daten, Ausstattung sowie Zubehör ohne vorherige Benachrichtigung abzuändern.